BUDYNEK MIESZKALNY WIELORODZINNY D1-D2
OSIEDLE ŹRÓDLANE - UL. RZEŹNICZAKA, ZIELONA GÓRA

MIESZKANIE 5H/17

PODDASZE - 46,73 m²

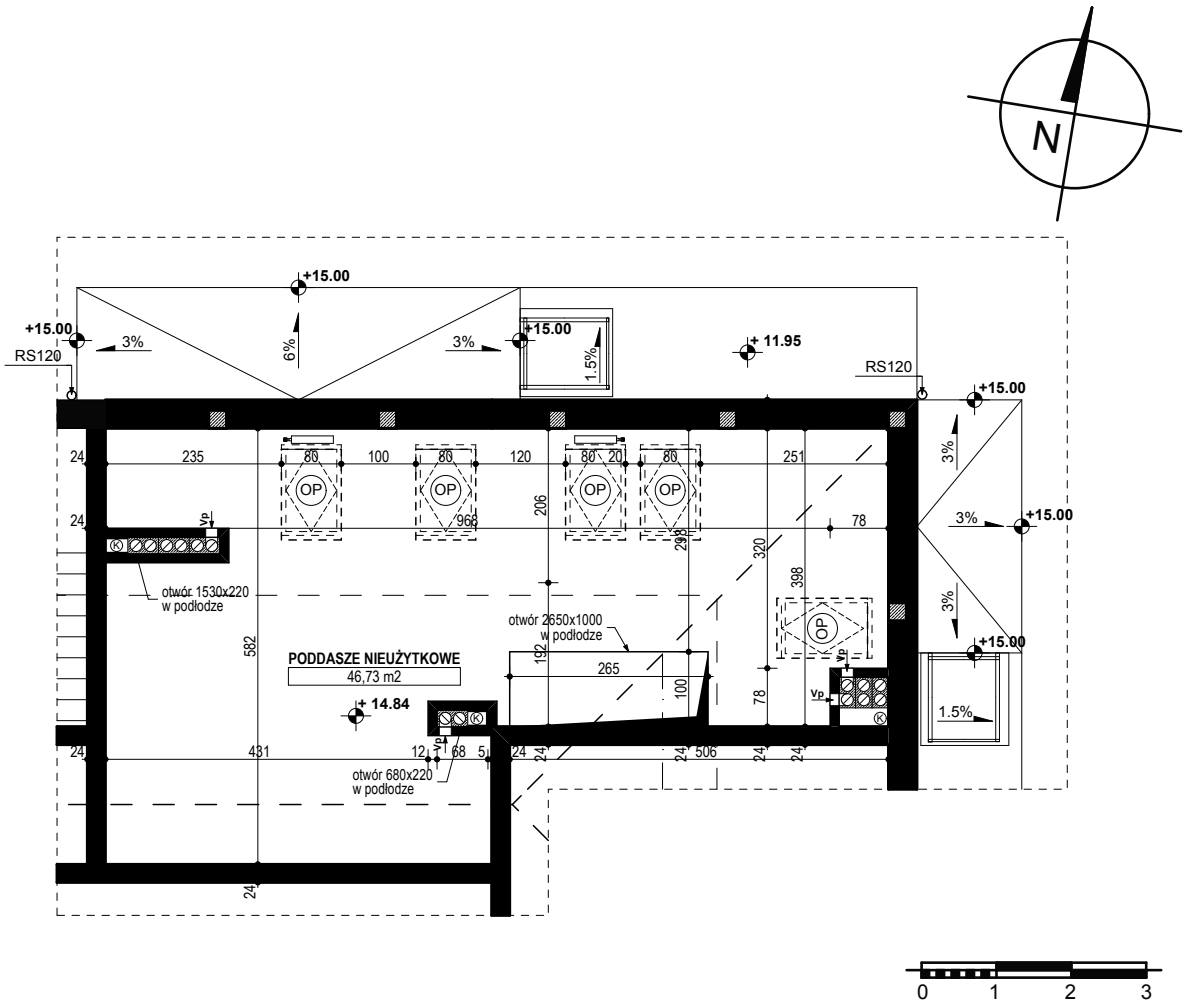

BUDYNEK MIESZKALNY- PODDASZE

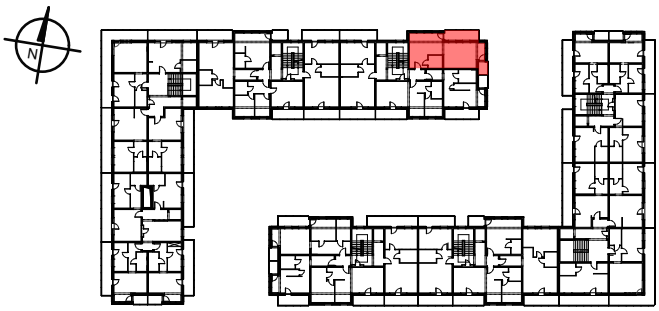

ZESTAWIENIE POWIERZCHNI

PODDASZE	46,73 m²
RAZEM:	**46,73 m²**

www.rajbud.pl tel. 535 554 362
535 511 627