BUDYNEK MIESZKALNY WIELORODZINNY D1-D2
OSIEDLE ŹRÓDLANE - UL. RZEŹNICZAKA, ZIELONA GÓRA

MIESZKANIE 5B/1

2 POKOJE - 43,33 m²

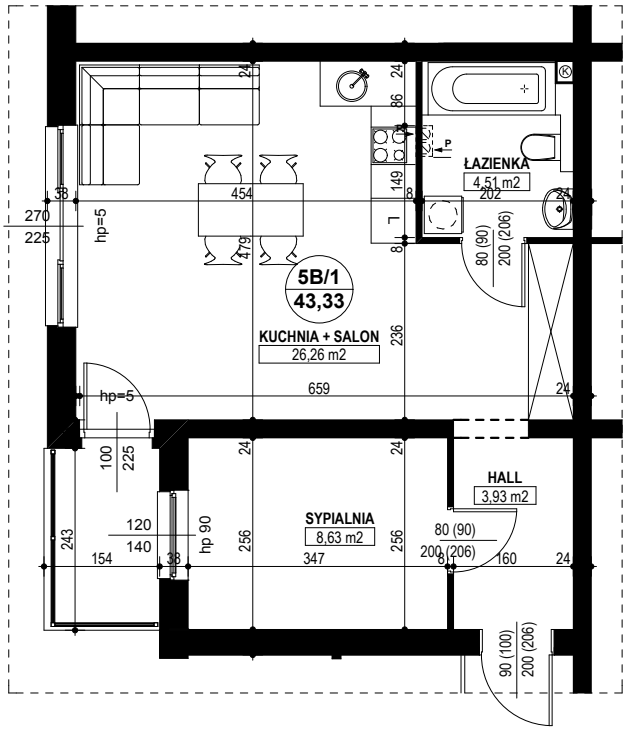

BUDYNEK MIESZKALNY- PARTER

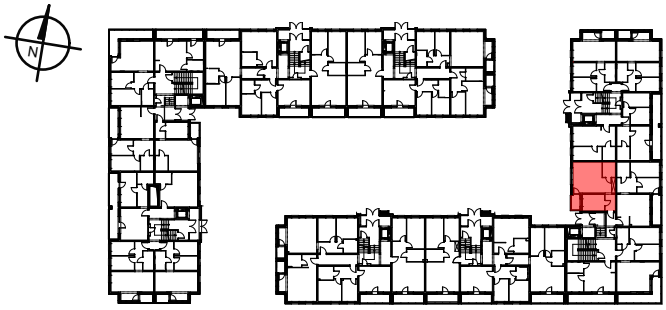

ZESTAWIENIE POWIERZCHNI

SALON + KUCHNIA	26,26 m²
SYPIALNIA	8,63 m²
ŁAZIENKA	4,51 m²
HALL	3,93 m²
RAZEM:	**43,33 m²**

www.rajbud.pl tel. 535 554 362
535 511 627