BUDYNEK MIESZKALNY WIELORODZINNY D1-D2
OSIEDLE ŹRÓDLANE - UL. RZEŹNICZAKA, ZIELONA GÓRA

MIESZKANIE 5A/4 — 2 POKOJE - 34,13 m²

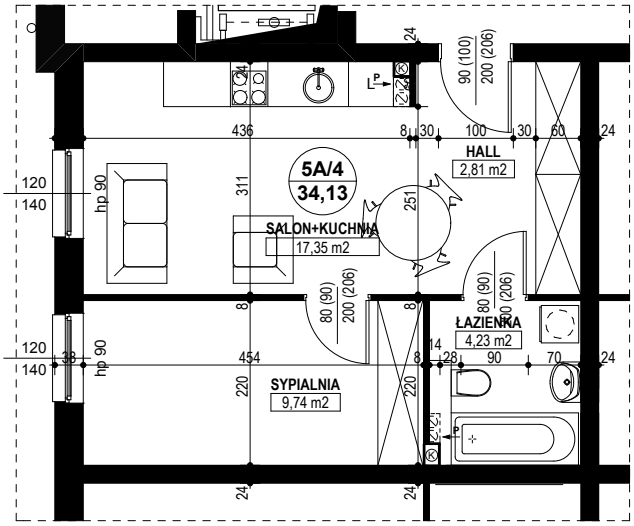

BUDYNEK MIESZKALNY- PARTER

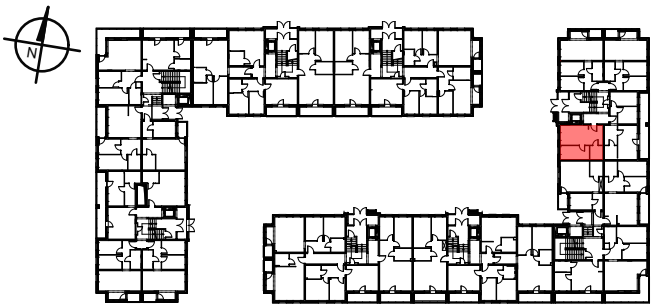

ZESTAWIENIE POWIERZCHNI

SALON + KUCHNIA	17,35 m²
SYPIALNIA	9,74 m²
ŁAZIENKA	4,23 m²
HALL	2,81 m²
RAZEM:	**34,13 m²**

www.rajbud.pl tel. 535 554 362
535 511 627