BUDYNEK MIESZKALNY WIELORODZINNY E1-E2
OSIEDLE ŹRÓDLANE - UL. RZEŹNICZAKA, ZIELONA GÓRA

MIESZKANIE 1A/5 — 3 POKOJE - 50,67 m²

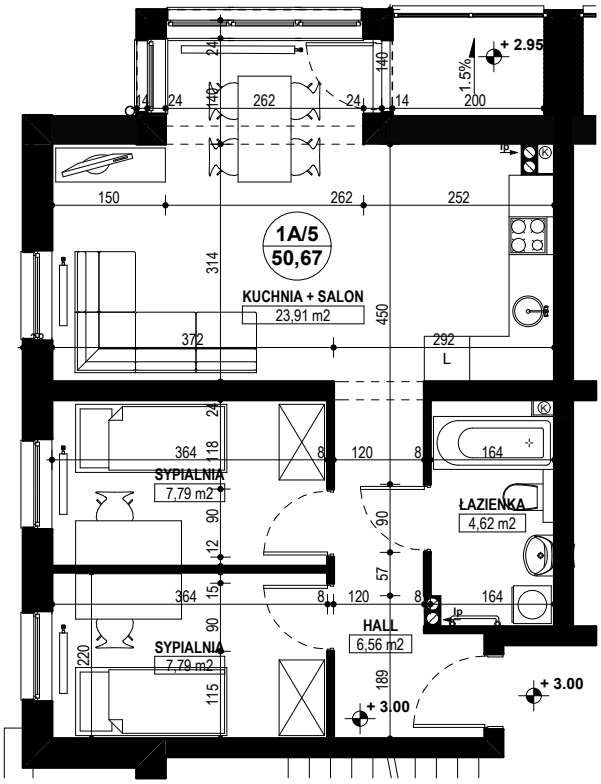

0 1 2 3

BUDYNEK MIESZKALNY- PIĘTRO I

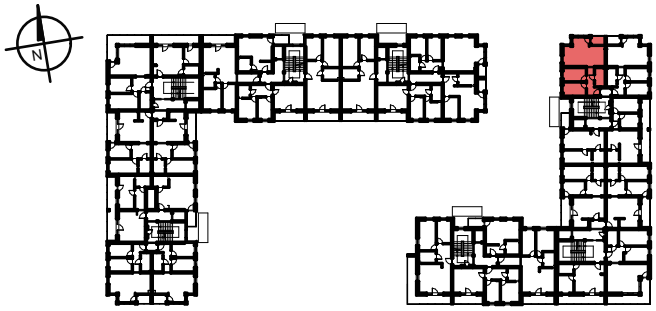

ZESTAWIENIE POWIERZCHNI

SALON + KUCHNIA	23,91 m²
SYPIALNIA	7,79 m²
SYPIALNIA	7,79 m²
ŁAZIENKA	4,62 m²
HALL	6,56 m²
RAZEM:	**50,67 m²**

POWIERZCHNIA BALKONU - 2,70 m²

www.rajbud.pl tel. 535 511 627